

INFORME DE MONITOREO DE MEDIOS*

Fecha: 20/06/2022

Semana N° 25

Coordinación de Vigilancia Epidemiológica

*Vigilancia basada en eventos de interés epidemiológico mediante el monitoreo de medios abiertos de comunicación locales y nacionales.

Reporte de eventos:

Amenaza	Tema	Medio	Fecha	Resumen	Liga	Prioridad
Biológico	Vacunación Covid-19	Diario de Morelos	20 junio 2022	Se estima que a finales de junio comience la vacunación para menores de cinco a 11 años de edad con tra COVID, informó Raúl Anaya, representante de los Programas del Bienestar.	https://www.diariodemorelos.com/noticias/se-acerca-la-vacunacion-vs-covid-para-ni-os-y-ni-de-5-12-os-en-morelos	Bajo
Biológico	Vacunación Covid-19	La Unión	20 junio 2022	En Morelos hay más de 237 mil niños y niñas de entre cinco y 11 años de edad que serán susceptibles de ser vacunados contra covid-19 y cuyo registro ya está abierto.	https://www.launion.com.mx/morelos/societad/noticias/208252-iniciaria-vacunacion-infantil-a-finales-de-mes.html	Bajo
Biológico	Tiradero de basura	La Unión	20 junio 2022	Juan Sánchez, ejidatario de este lugar, comentó que de hace poco más de dos meses a la fecha se observa en el relleno sanitario la basura expuesta, sin que reciba algún tratamiento, lo que provoca que aumenten los escurrimientos de líquidos por la misma acumulación de basura.	https://www.launion.com.mx/morelos/zona-sur/noticias/208266-malestar-de-ejidatarios-por-tiradero-de-basura.html	Bajo
Biológico	Vacunación Covid-19 12-14 años de edad	La Unión	20 junio 2022	La Brigada Correcaminos en Morelos informó en un comunicado que con el objetivo de avanzar en la vacunación contra covid-19 en la población de 12 a 17 años de edad, continuará del lunes 20 al viernes 24 de junio con la aplicación de primera, segunda y dosis de refuerzo de Pfizer en este grupo de edad.	https://www.launion.com.mx/morelos/avances/noticias/208248-mantiene-brigada-correcaminos-vacunacion-anticovid-de-primera-segunda-y-dosis-de-refuerzo-en-poblacion-de-12-a-17-anos.html	Bajo



<http://ssm.gob.mx>



Servicios de Salud Morelos



@MorelosSalud

Callejón Borda N°3 Col. Centro C.P. 62000
Teléfono (777) 312 62 31 / 314 33 36 ext. 222

**Calle Gómez Azcárate No. 205, Col. Lomas de la Selva
C.P. 62270, Cuernavaca, Morelos. Tel.: 777 102 25 56**

INFORME DE RIESGOS METEOROLÓGICOS

Fecha: 20/06/2022

Semana N° 25

Coordinación de Vigilancia Epidemiológica

Fuente: Servicio Meteorológico Nacional de México, CONAGUA.

LLUVIAS PUNTUALES TORRENCIALES EN ZONAS DE VERACRUZ, TABASCO, OAXACA Y CHIAPAS

Este día, la **depresión tropical "Celia"** se desplazará hacia el oeste, al sur de la costa de Oaxaca e interaccionará con un **canal de baja presión**, extendido sobre el occidente y suroeste del Golfo de México y con la **onda tropical Núm. 6** que recorrerá la Península de Yucatán. Estas condiciones mantendrán el **temporal de lluvias** con lluvias puntuales torrenciales en zonas de Veracruz, Oaxaca, Chiapas y Tabasco; así como de muy fuertes a puntuales intensas y descargas eléctricas sobre entidades del oriente y sureste del país, además de la mencionada península. **Las lluvias mencionadas podrían originar incremento en los niveles de ríos y arroyos, inundaciones y deslaves.** Asimismo, un **canal de baja presión** sobre el noroeste, norte, occidente y centro de la República Mexicana, en interacción con **inestabilidad atmosférica superior** y con el ingreso de humedad de ambos litorales, originarán chubascos vespertinos y lluvias puntuales fuertes, descargas eléctricas y posible caída de granizo sobre las regiones mencionadas, incluido el Valle de México. **Circulación anticiclónica** en niveles medios de la atmósfera mantendrá el ambiente vespertino caluroso a muy caluroso sobre entidades del noroeste, norte y noreste del territorio nacional, con temperaturas superiores a 40°C en Baja California, Sonora, Sinaloa, Coahuila, Nuevo León y Tamaulipas.

Nota 1: para mayor información de la **Depresión Tropical "Blas"** y la **Depresión Tropical "Celia"** del Océano Pacífico, consultar los avisos del Servicio Meteorológico Nacional (SMN), a través de:

<https://smn.conagua.gob.mx/es/pronosticos/avisos/aviso-de-ciclón-tropical-en-el-oceano-pacifico>

Nota 2: Este martes 21 de junio será el solsticio de verano a las 4:14 horas local, tiempo del centro de México, lo que marca el inicio del verano en el Hemisferio Norte.

Intervalo de chubascos (5-25mm):

Guanajuato, Querétaro, Estado de México, Ciudad de México, **Morelos** y Tlaxcala.

Temperaturas Máximas de 35-40 °C:

Durango, Zacatecas, San Luis Potosí, Aguascalientes, **Morelos**, Puebla, Veracruz, Campeche y Yucatán.

Pronóstico en región Mesa Central:

Cielo medio nublado a nublado con lluvias puntuales intensas en Puebla, puntuales muy fuertes en Hidalgo e **intervalos de chubascos en** Guanajuato, Querétaro, **Morelos** y Tlaxcala; todas con descargas eléctricas y posible caída de granizo. Ambiente matutino fresco con bancos de niebla en zonas altas, así como frío al amanecer en sierras de Hidalgo, Tlaxcala y Puebla. Ambiente templado a cálido por la tarde. Viento del este y noreste de 10 a 25 km/h en la región, con rachas de 50 a 60 km/h en Guanajuato.

SISTEMAS METEOROLÓGICOS ACTUALES

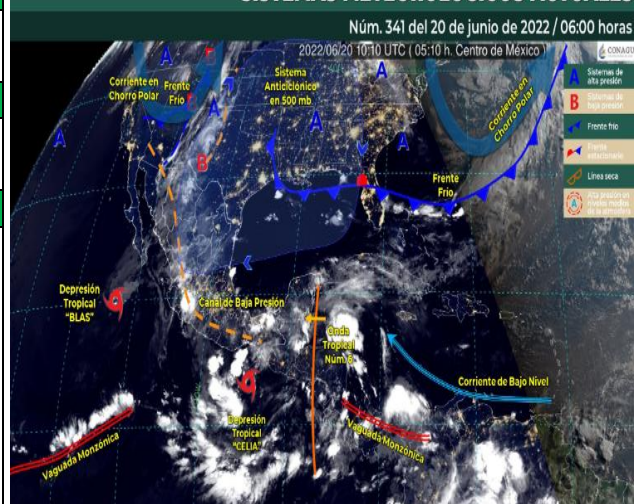

<http://ssm.gob.mx>



Servicios de Salud Morelos



@MorelosSalud

Callejón Borda N°3 Col. Centro C.P. 62000
Teléfono (777) 312 62 31 / 314 33 36 ext. 222

**Calle Gómez Azcárate No. 205, Col. Lomas de la Selva
C.P. 62270, Cuernavaca, Morelos. Tel.: 777 102 25 56**

INFORME DE MONITOREO VOLCÁNICO Y SISMOLÓGICO

Fecha: 20/06/2022

Semana N° 25

Coordinación de Vigilancia Epidemiológica

Fuente: Servicio Sismológico Nacional, UNAM. / Centro nacional de Prevención de Desastres (CENAPRED)-SEGOB, SENEAM-SCT y NOAA.

En las últimas 24 horas, mediante los sistemas de **monitoreo del volcán Popocatepetl**, se detectaron **28 exhalaciones de baja intensidad, acompañadas de vapor de agua, gases volcánicos y ligeras cantidades de ceniza**. Adicionalmente, se registraron segmentos de tremor de baja amplitud que en total sumaron 15 minutos. Durante la mañana **se observó la emisión constante de vapor y gases con dirección suroeste**. Al momento de este reporte, **no se observa al volcán debido a los intensos nublados en la zona**.

	SEMAFORO	AMARILLO-FASE 2	RECOMENDACIONES PARA LA FASE AMARILLO FASE 2
NIVEL DE ALERTA	<p>El volcán presenta incremento en su actividad, con explosiones esporádicas:</p> <ul style="list-style-type: none"> Pluma continua de vapor de agua y gas. Caída de ceniza leves a moderadas en poblaciones cercanas. Lanzamiento de fragmentos incandescentes y posibilidad de flujos piroclásticos de corto alcance asociado a las explosiones. Crecimiento y destrucción de domos de lava. Flujos de lodo o escombros de corto alcance. 		<ol style="list-style-type: none"> Continuar con el radio de seguridad de 12 km, por lo que la permanencia en esa área no está permitida. Controlar el tránsito entre Santiago Xalitlintla y San Pedro Nexapa, vía Paso de Cortés. A las autoridades de Protección Civil, mantener sus procedimientos preventivos, de acuerdo con sus planes operativos. A la población se le recomienda eleva la atención a los avisos de las autoridades de su localidad y se exhorta a no acercarse al volcán, y mucho menos al cráter. Mantenerse fuera de cañadas ante posibles flujos de lodo, principalmente en temporada de lluvias.

PRONOSTICO DE CAIDA DE CENIZA

En caso de una exhalación de ceniza volcánica, **el pronóstico de trayectoria hacia el oeste**, (simulando exhalación cada hora en las próximas 6 horas) a su paso por la zona oeste del estado de Puebla; **zona noreste, norte y noroeste del estado de Morelos**; zona sureste, centro-sur y oeste-suroeste del Estado de México y zona este y centro del estado de Michoacán, para las **primeras 12 horas de pronóstico**, (09:00 a las 21:00 hora local). Posteriormente para las últimas 12 horas de pronóstico, (21:00 a las 09:00 hora local del día siguiente), continuarán en la zona oeste-suroeste del Estado de México; zona este, centro y oeste del estado de Michoacán; zona sur-sureste y sur-suroeste del estado de Jalisco y zona noreste, norte y noroeste del estado de Colima.

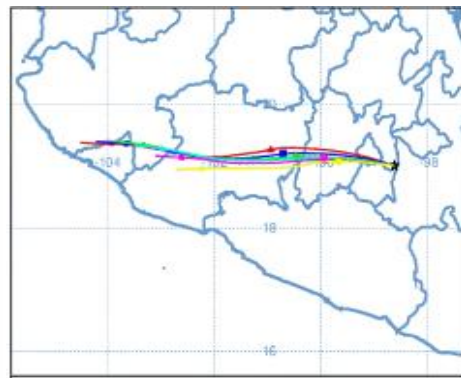

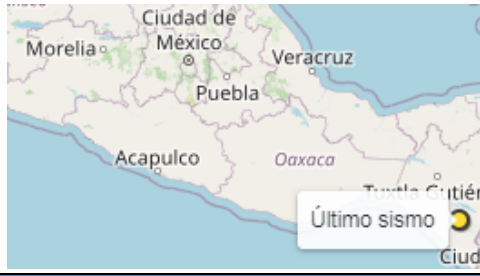
SISMOS	<p>Se registró sismo de magnitud de 3.9 grados Richter, a las 04:53:46 hrs con localización del epicentro a 48 km al noreste de Mapastepec, Chiapas.</p> <p>NO PERCIBIDO EN EL ESTADO DE MORELOS.</p>	
	REPORTE DE DAÑOS A LA POBLACION	
PROTECCIÓN CIVIL	Sin reporte de daños a la población ni a la infraestructura en salud.	



<http://ssm.gob.mx>



Servicios de Salud Morelos



@MorelosSalud

Callejón Borda N°3 Col. Centro C.P. 62000
Teléfono (777) 312 62 31 / 314 33 36 ext. 222

**Calle Gómez Azcárate No. 205, Col. Lomas de la Selva
C.P. 62270, Cuernavaca, Morelos. Tel.: 777 102 25 56**

INFORME DE MONITOREO DE TEMPERATURAS Y CALIDAD DEL AIRE

Fecha: 20/06/2022

Semana N° 25

Coordinación de Vigilancia Epidemiológica

Fuente: Comisión Estatal de Agua (CEAGUA)



PRONOSTICO DE TEMPERATURAS POR MUNICIPIO

Municipio	Min.	Max.	Municipio	Min.	Max.
Amacuzac	18°	34°	Tepalcingo	20°	33°
Cuautla	18°	30°	Ayala	19°	33°
Jiutepec	17°	30°	Huitzilac	09°	22°
Temixco	18°	35°	Tepoztlán	19°	31°
Tlaltizapan	19°	35°	Zacualpan	14°	28°
Axochiapan	20°	35°	Tlalquitenango	21°	35°
Cuernavaca	15°	28°	Puente de Ixtla	20°	34°
Jojutla	20°	35°			

TEMPERATURAS MÁXIMAS Y MÍNIMAS, ULTIMAS 24 HRS

Mínimas

Huitzilac	09° 22°
Tetela del Volcán	09° 21°
Totolapan	11° 22°
Ocuituco	13° 26°

Máximas

Tlalquitenango	21° 35°
Jojutla	20° 35°
Axochiapan	20° 35°
Zacatepec	18° 31°



CALIDAD DEL AIRE

ÍNDICE AIRE Y SALUD

Estación de Monitoreo Cuernavaca Centro, Morelos

21

Bueno

Updated on Monday 9:00
Primary pollutant: **pm10**



NIVEL DE RIESGO ASOCIADO

Bajo

Se considera que el riesgo es mínimo.

RECOMENDACIONES

GRUPOS SENSIBLES

PARA TODA LA POBLACIÓN

Disfruta las actividades al aire libre.



<http://ssm.gob.mx>



Servicios de Salud Morelos



@MorelosSalud

Callejón Borda N°3 Col. Centro C.P. 62000
Teléfono (777) 312 62 31 / 314 33 36 ext. 222

**Calle Gómez Azcárate No. 205, Col. Lomas de la Selva
C.P. 62270, Cuernavaca, Morelos. Tel.: 777 102 25 56**

INFORME DE MONITOREO EPIDEMIOLÓGICO

Fecha: 20/06/2022

Semana N° 25

Coordinación de Vigilancia Epidemiológica

Fuente: Jurisdicciones Sanitarias del estado de Morelos.

JURISDICCION SANITARIA I:

👉 SIN EVENTOS EXTRAORDINARIOS.

JURISDICCION SANITARIA II:

👉 SIN EVENTOS EXTRAORDINARIOS.

JURISDICCION SANITARIA III:

👉 SIN EVENTOS EXTRAORDINARIOS.



<http://ssm.gob.mx>



Servicios de Salud Morelos



@MorelosSalud

Callejón Borda N°3 Col. Centro C.P. 62000
Teléfono (777) 312 62 31 / 314 33 36 ext. 222

**Calle Gómez Azcárate No. 205, Col. Lomas de la Selva
C.P. 62270, Cuernavaca, Morelos. Tel.: 777 102 25 56**